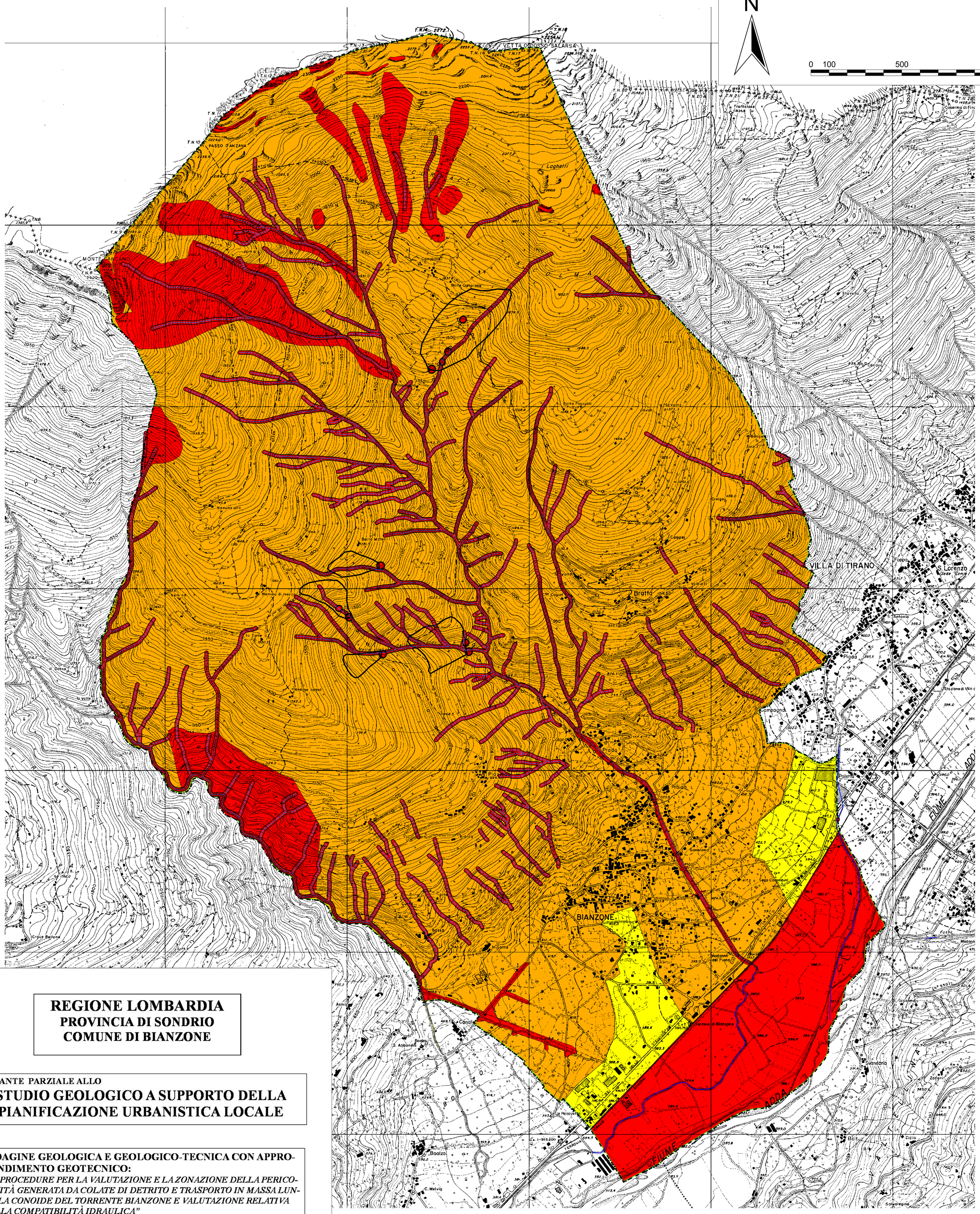

REGIONE LOMBARDIA
PROVINCIA DI SONDRIO
COMUNE DI BIANZONE

VARIANTE PARZIALE ALLO

STUDIO GEOLOGICO A SUPPORTO DELLA PIANIFICAZIONE URBANISTICA LOCALE

INDAGINE GEOLOGICA E GEOLOGICO-TECNICA CON APPROFONDIMENTO GEOTECNICO:

1 - "PROCEDURE PER LA VALUTAZIONE E LA ZONAZIONE DELLA PERICOLOSITÀ GENERATA DA COLATE DI DETRITO E TRASPORTO IN MASSA LUNGO LA CONOIDE DEL TORRENTE BIANZONE E VALUTAZIONE RELATIVA DELLA COMPATIBILITÀ IDRAULICA"

2 - REDAZIONE DELLA "CARTA DELLA PERICOLOSITÀ SISMICA LOCALE"

CRITERI ATTUATIVI L.R. 11 MARZO 2005 N. 12 PER IL GOVERNO DEL TERRITORIO. COMPONENTE GEOLOGICA, IDROGEOLOGICA E SISMICA

DATA:

TAVOLA: **A 6**

SCALA : 1: 10.000

STUDIO GEOLOGICO CURCIO
DOTT. CURCIO MARIO
VIA ROMA N. 43 - BIANZONE (SO)
TEL E FAX 0342-720249

STUDIO TECNICO GIANOLI - GIANONCELLI
DOTT. ING FEDERICO GIANOLI
VIA FIUME, 10 - SONDRIO
TEL E FAX 0342 - 567327

DELIBERA CONSILIARE DI ADOZIONE:

DELIBERA CONSILIARE DI APPROVAZIONE:

DELIBERA G.R.:

TITOLO

CARTA DI FATTIBILITÀ INTERO TERRITORIO COMUNALE

IL SINDACO	IL SEGRETARIO	I TECNICI INCARICATI

LEGENDA

CLASSI DI FATTIBILITA'

- Classe 4
- Classe 3
- Classe 2
- Confine comunale
- Idrografia

AREE PARTICOLARMENTE SENSIBILI

- Area di tutela assoluta delle sorgenti
- Area di rispetto delle sorgenti